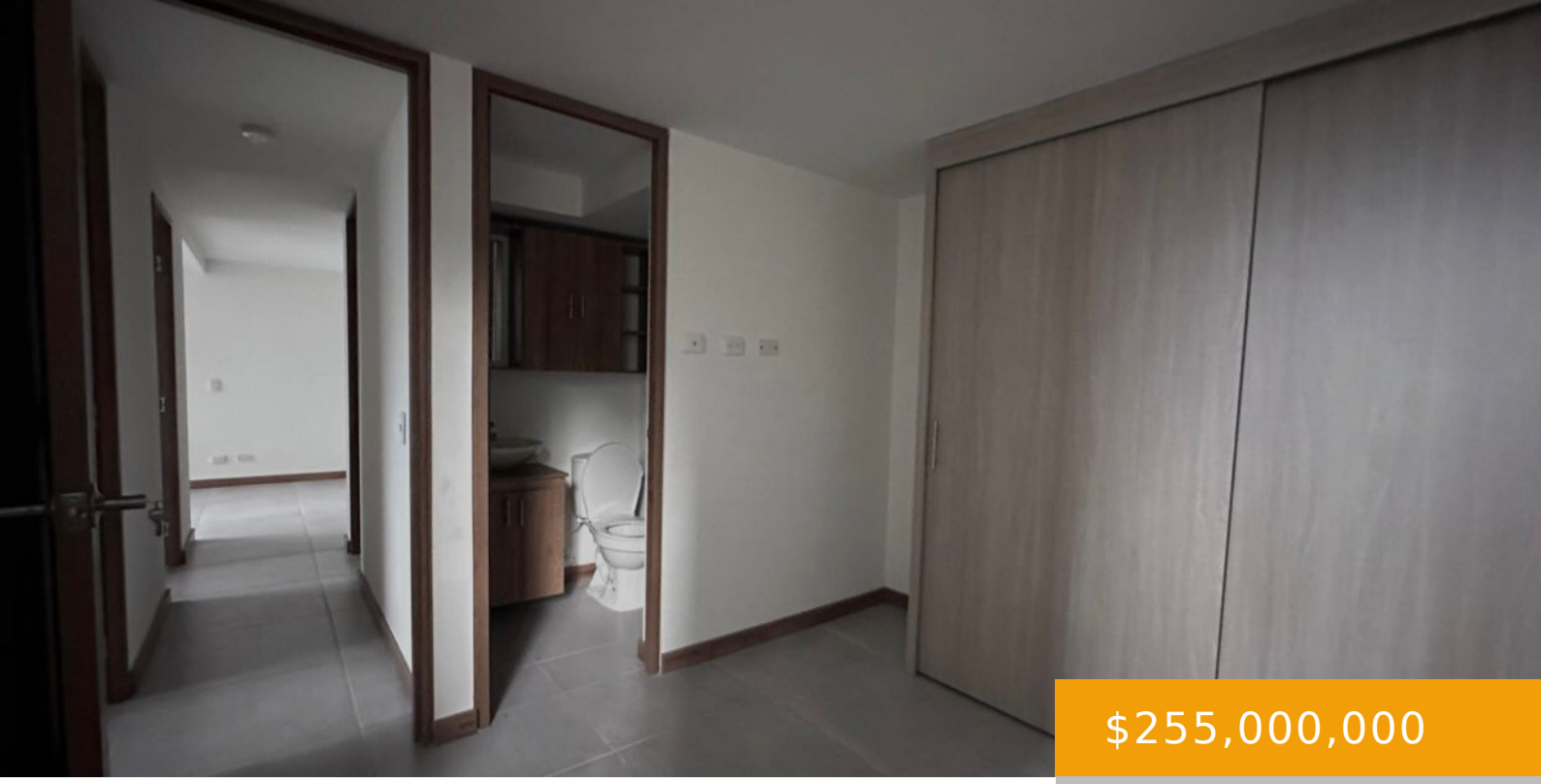

$255,000,000

- 3 hab
- 2 baños
- Apartamento
- Activo
- 50 m²

APARTAMENTO EN VENTA – PARA ESTRENAR

https://agudeloavaluos.com

Apartamento ubicado en el Municipio de La Estrella (Antioquia), barrio la Inmaculada y cerca al restaurante la Reina del Quindío.

marianagiraldo@agudeloavaluos.com
3239677471

Descripción

Estado : Activo

Ubicación

País: Colombia

Departamento: Antioquia

Ciudad: La Estrella

Barrio: La inmaculada

Comodidades del inmueble

Dormitorios: 3 hab

Baños : 2 baños

Comodidades: Closet, Cocina, Parqueaderos, Sala – Comedor

Administración: Sí

Estrato: 3

Pisos : 4 pisos

Valor Administración: $186,000

Año de construcción: 2023

Descripción Adicional

Zonas comunes:
Portería - Placa deportiva/recreativa
Piscina para adultos - Piscina para niños - Juegos infantiles
Zona para mascotas - Salón Social - Gimnasio semidotado - Baño turco - Terraza BBQ

Detalles del edificio

Sótano : No

Estacionamiento: No

Call us now

Teléfono: 3004688799

Correo electrónico : contacto@agudeloavaluos.com

AGUDELO
Avalúos y Servicios Inmobiliarios